

adecce Eazzy StarSell

A STAR IS BORN... NOW WE'RE LOOKING AHEAD FOR YOUR SUCCESS

Installation von adecce Eazzy StarSell 2.1 nach einem Systemwechsel

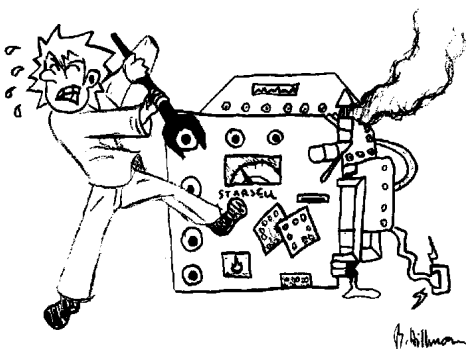

Seit **adecce Eazzy StarSell 2.1** auf den Markt kam, ist ja nun schon einige Zeit vergangen. Dennoch setzen es viele von Ihnen immer noch sehr erfolgreich ein. Häufiger bekommen wir in letzter Zeit Anfragen von Networkern, die nach einem Umstieg auf einen neuen Computer oder aber einer notwendigen Neuinstallation der Software das Programm wieder einsetzen möchten, aber nun nicht wissen, wie Sie weiter verfahren sollen.

Wir nehmen dies zum Anlass, Ihnen eine Anleitung in die Hand zu geben, mit der Sie ohne große Umstände das Programm neu installieren und mit Ihren bisherigen Daten weiterarbeiten können.

Prinzipiell ist der Ablauf identisch mit einer Erstinstallation. Sie müssen also auch einen neuen Registrierungsschlüssel bei uns beantragen. Ihr alter Schlüssel ist durch die Neuinstallation ungültig geworden. Durch den 14-tägigen Testzeitraum entstehen aber keinerlei Ausfallzeiten, in denen Sie nicht mit dem Programm arbeiten könnten. Er puffert sozusagen die Zeit zwischen Ihrer Beantragung des neuen Registrierungsschlüssels und dem Freischalten desselben ab.

Um bei einem Systemwechsel auch auf Ihrem neuen Computer Ihre Daten zur Verfügung zu haben, müssen Sie die Datenbank, in der Ihre Daten auf dem alten Rechner hinterlegt waren, auf ihren neuen Computer übertragen und dort unter adecce Eazzy StarSell 2.1 auswählen.

Sicher werden Sie fragen, weshalb wir mit der Lizenzierung scheinbar so viel Aufwand treiben. Die Antwort ist einfach: Wir müssen uns dadurch leider vor Missbrauch schützen. Leider deshalb, weil uns dadurch auch erheblicher Mehraufwand entsteht.

Wichtiger Hinweis: Bitte machen Sie von Ihrer Datenbank regelmäßig eine Sicherheitskopie. Tun Sie dies besonders, bevor Sie die hier beschriebenen Aktionen durchführen. Der Aufwand dafür ist gering im Vergleich zum Ärger bei Verlust Ihrer Daten.

Lizenzierung von adecc Eazzy StarSell 2.1

1. Registrierungsschlüssel anfordern

Der hier beschriebene Ablauf hat sowohl für eine Erstinstallation als auch für eine Neuinstallation (beispielweise nach einem Rechnerwechsel) Gültigkeit.

Auch wenn Sie bisher schon mit adecc Eazzy StarSell 2.1 gearbeitet haben, aber das Programm gleich aus welchen Gründen neu installieren mussten, müssen Sie es neu lizenzieren.

Nach dem Sie das Programm aus dem Internet geladen haben (falls Sie keine CD besitzen), installieren Sie es zunächst. Sollten Sie nur geringe Computerkenntnisse haben, sei als Tipp gesagt: In der Regel genügt es, in den, während der Installation erscheinenden Meldungen und Abfragen, immer "Ja" oder "Weiter" zu drücken.

Haben Sie das Programm erfolgreich installiert, sollten Sie im ersten Schritt eine Datenbank auswählen.

Alle Nutzer, **adecc Eazzy StarSell 2.1** auf einem neuen Rechner installieren möchten, müssen zunächst die bisher verwendete **Datenbank auf den neuen Rechner übertragen**. Den Pfad unter dem Ihre Datenbank auf Ihrem alten Computer Ihre Datenbank abgelegt ist, finden Sie im Hauptfenster von **adecc Eazzy StarSell 2.1** in der Statuszeile

unterhalb des Listenfeldes (Siehe Bild!)

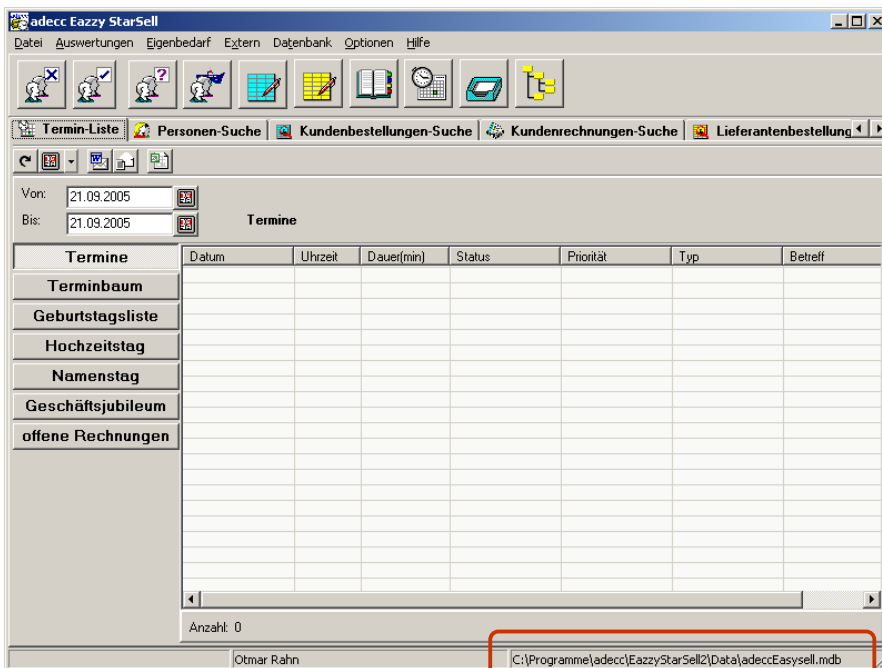

Übertragen Sie diese Datenbankdatei, indem Sie sie beispielsweise auf eine CD brennen, diese anschließend in Ihren neuen Computer einlegen und die Datei auf den Rechner überspielen.

Merken Sie sich bitte den Pfad, unter dem Sie diese Datenbank ablegen.

Nachdem Sie das Programm neu installiert und ggf. die Datenbank übertragen haben, gehen Sie im Hauptfenster zum Menüpunkt „Datenbank“/„Datenbank wechseln“. Es öffnet sich daraufhin ein Dialogfeld, in dem Sie auf der Festplatte Ihres Computers nach Ihrer bisher verwendeten oder vom alten Computer übertragenen Datenbank suchen und diese auswählen können.

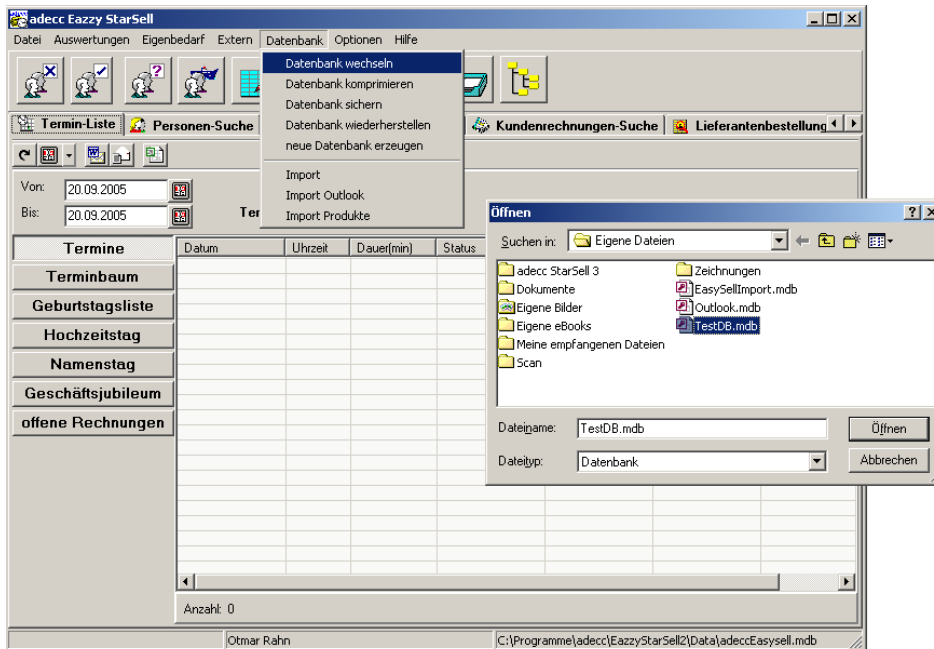

Markieren Sie die entsprechende Datei und bestätigen Sie den Dialog mit dem Schalter „Öffner“.

Um nun den Registrierungsschlüssel für das Programm anzufordern, nutzen Sie im Menü des Programms den Punkt "Hilfe"/"Lizenzierung".

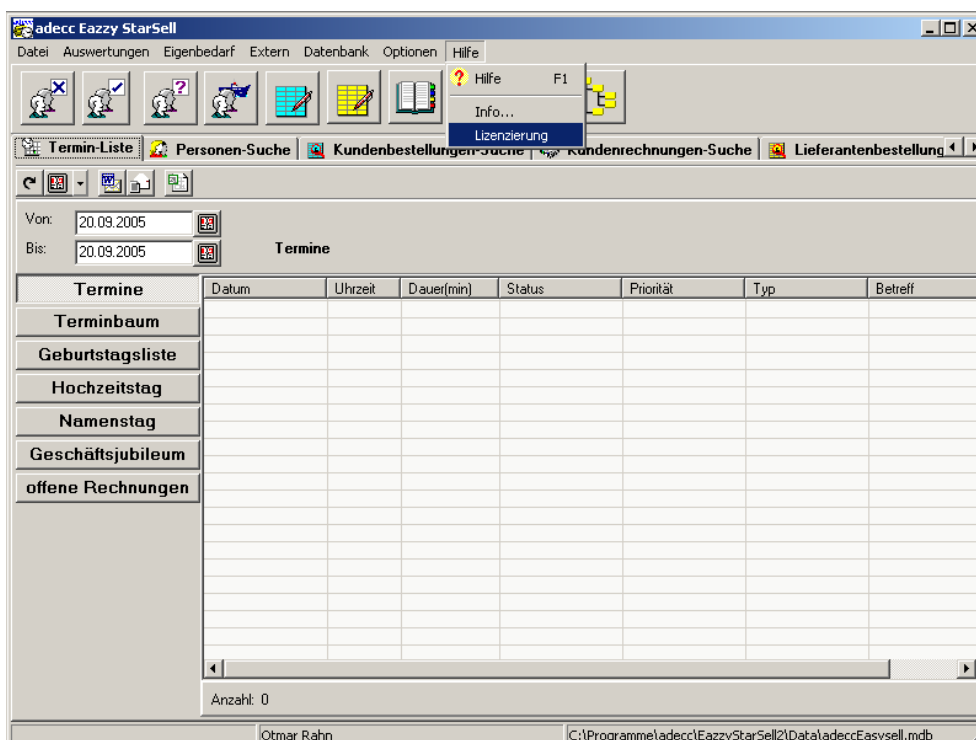

In dem folgenden Dialog wählen Sie "*Autorisierungsschlüssel anfordern*" und betätigen den Schalter "*Nächste Seite*". Geben Sie hier an, auf welche Weise Sie Ihre Daten zu uns senden wollen.

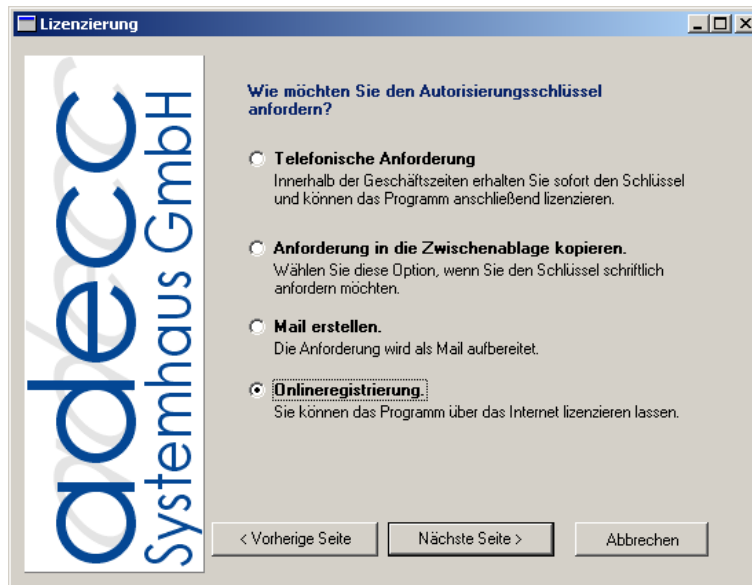

In aller Regel werden die meisten Nutzer von adecc **Eazzy StarSell 2.1** über einen Internetzugang verfügen. Diese sollten dann auch unbedingt die Onlineregistrierung nutzen.

Für den Fall, dass Sie nicht über eine Internetzugang verfügen oder eine andere Art der Bestellabwicklung bevorzugen, haben Sie dennoch die Möglichkeit, das Programm zu lizenzieren. Über den Menüpunkt „*Mail erstellen*“ generiert **adecc Eazzy StarSell 2.1** selbständig eine Email mit allen erforderlichen Daten. Dazu ist es jedoch notwendig, dass Sie über einen MAPI- fähiges Emailprogramm verfügen.

Möchten Sie den Autorisierungsschlüssel per Brief bei uns anfordern, so können Sie die Daten mit dem entsprechenden Menüpunkt auch in die Zwischenablage kopieren lassen und diese dann in ein Schreiben einfügen. Die Option der telefonischen Anforderungen ist lediglich für Notfälle gedacht.

Bedenken Sie bitte aber, diese zusätzlichen Übermittlungsoptionen lediglich als Ausweichvarianten zu sehen sind. Wenn möglich, sollten Sie der Onlineregistrierung den Vorrang geben.

Betätigen Sie nun wieder den Schalter „*Nächste Seite*“, um zu den nun folgenden Dialogfernstern für die Angabe Ihrer persönlichen Daten zu gelangen.

Lizenzierung

adecc Systemhaus GmbH

Bitte geben Sie folgende Daten ein:

Anrede : Herr

Name: Hillmann

Vorname: Volker

Geburtsdatum: 01.01.1900

Orgaline: sonstige

Kontaktart: Geschäftspartner

Sind Sie bereits Kunde von adecc?

Kunden-Nr: _____

< Vorherige Seite Nächste Seite > Abbrechen



Geben Sie im ersten Fenster Ihren Namen und den Geburtstag in die entsprechenden Felder ein. Die Anrede und der Zunahme sind hier Pflichtfelder. Optional können Sie zusätzlich auch Ihre Orgaline und die Art angeben, wie Sie zu uns Kontakt bekommen haben. Wenn Sie bereits Kunde bei uns sind, so setzen Sie bitte in das dafür vorgesehne Feld einen Haken und teilen Sie uns Ihre Kundennummer mit. Sie erleichtern uns damit die zügige Bearbeitung erheblich. Bestätigen Sie dann den Dialog mit dem Schalter "*Nächste Seite*" und Sie gelangen zur Seite für die Angabe Ihrer Adress- und Telefondaten.

Lizenzierung

adecc Systemhaus GmbH

Bitte geben Sie folgende Adressdaten ein:

Strasse: Pichelsdorfer Strasse 124

PLZ/ Ort: 13595 Berlin

Land : Deutschland

Telefon: + () _____

Fax: + () _____

E-Mail: vhillmann@adecc-systemhaus.de

Homepage: _____

< Vorherige Seite Nächste Seite > Abbrechen

Hier sind die Adressdaten und Ihre Email-Adresse Pflichtangaben. Drücken Sie wieder den Schalter "*Nächste Seite*", um zur Seite für die Angabe der Bestelldaten zu gelangen.

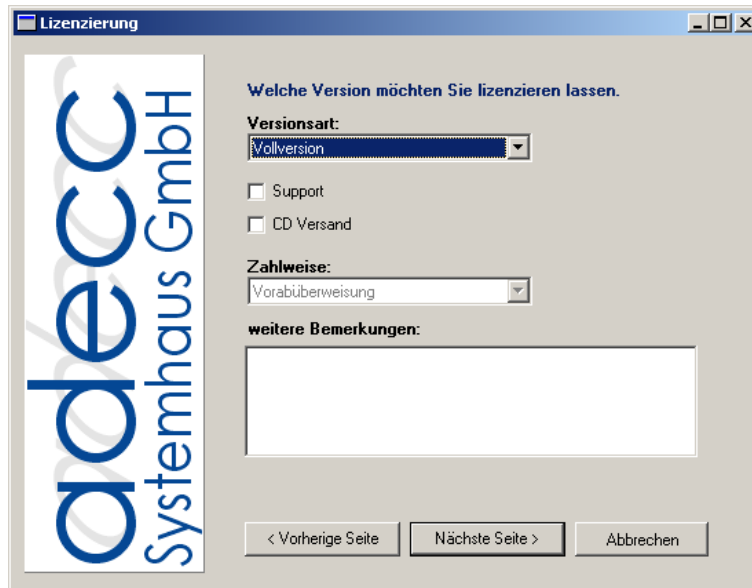

Im oberen Bereich können Sie über das dort befindliche Auswahlménü die Programmversion auswählen, für die Sie eine Lizenz erwerben möchten. Setzen Sie in den darunter liegenden Feldern einen Haken, wenn Sie zusätzlichen Support wünschen oder wir Ihnen das Programm auf einer CD zusenden sollen.

Nachdem Sie auf den Schalter "*Nächste Seite*" gedrückt haben, erscheinen die Daten, die uns später zugesandt werden, noch einmal zur Kontrolle. Wollen Sie Einträge ändern, können Sie mit dem Schalter „Vorherige Seite“ zum entsprechenden Dialog zurückkehren und Ihre Angaben korrigieren. Sind alle Daten korrekt, betätigen Sie den Schalter "*Fertigstellen*".

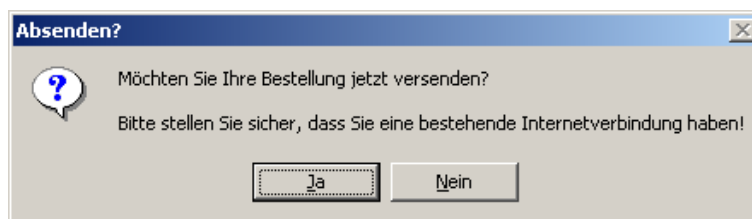

Stellen Sie, wie im folgenden Dialogfeld erwähnt, sicher, dass Sie eine bestehende Internetverbindung haben und bestätigen Sie den Versand Ihrer Bestellung mit „Ja“. Ihre Daten werden jetzt an uns übermittelt. War dies erfolgreich, folgt ein Hinweisfenster.

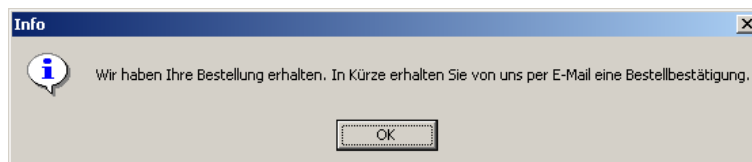

Wir werden daraufhin Ihren Autorisierungsschlüssel erzeugen und Ihnen zur Bestätigung eine Email senden.

2. Programm lizenzieren

Nachdem Sie unsere Bestätigungsmail erhalten haben, können Sie **adecc Eazzy StarSell 2.1** nun lizenzieren. Über den Menüpunkt "*Hilfe*"/"*Lizenzierung*" gelangen Sie wieder in das bereits bekannte Fenster. Wählen Sie jetzt den Punkt "*Programm lizenzieren*".

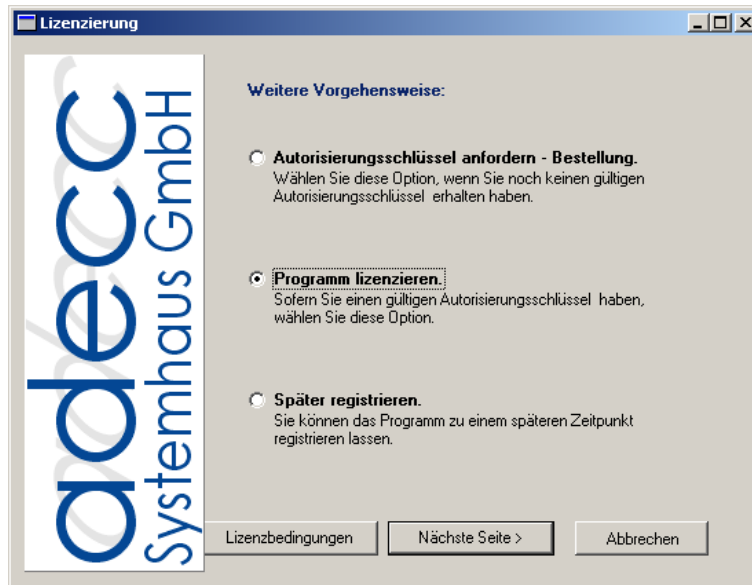

Betätigen Sie den Schalter "*Nächste Seite*". In dem folgenden Fenster befindet sich nur ein Eingabebereich für den Schlüssel. Haben Sie den Registrierungsschlüssel telefonisch, per Email oder per Brief von uns erhalten, geben Sie diesen bitte jetzt in das dafür vorgesehene Feld ein.

Wenn Sie das Programm online lizenzieren lassen, erscheint unterhalb des Eingabefeldes für den Schlüssel eine Schaltfläche „*Registrierschlüssel über das Internet prüfen*“.

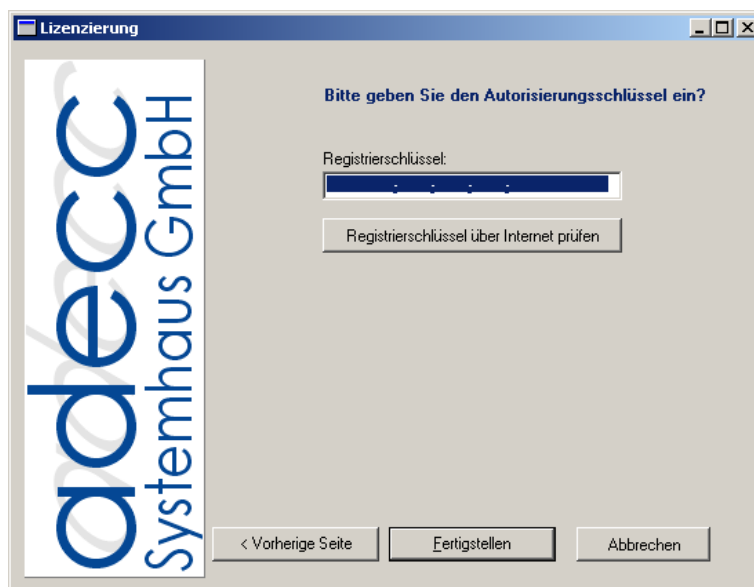

Nach Drücken dieses Schalters nimmt Ihr Computer mit unserem Server Kontakt auf und bezieht den Schlüssel selbsttätig. Zuvor sehen Sie nochmals ein Dialogfeld, welches Sie darauf hinweist, dass für diese Aktion eine bestehende Internetverbindung notwendig ist.

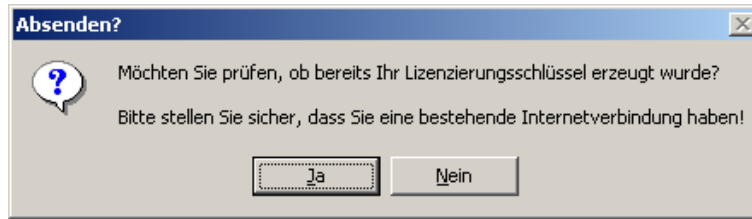

Bestätigen Sie diesen Dialog und der Registrierungsschlüssel wird im Eingabefeld erscheinen.

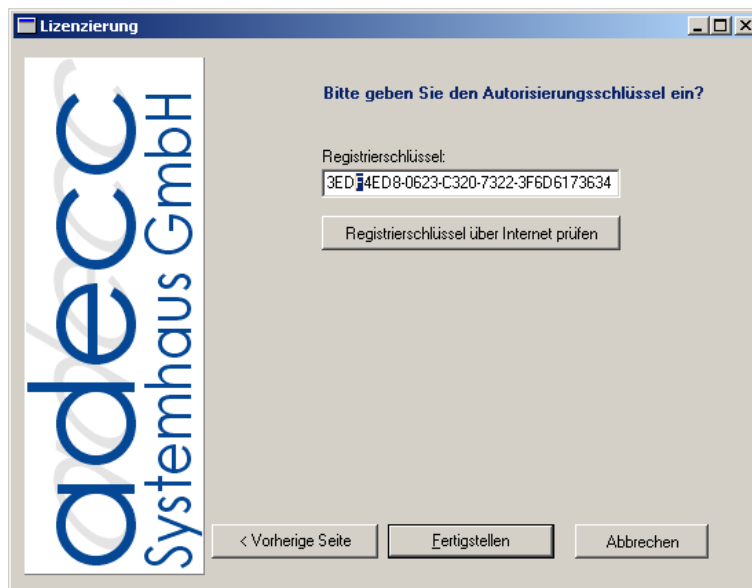

(Ist Ihr Schlüssel von uns noch nicht generiert wurden, weil beispielsweise bisher keine Zahlung eingegangen ist, so werden Sie darüber in einem Hinweisfenster informiert.)

Es öffnet sich nun ein Hinweisfenster, das Sie darüber informiert, das der Autorisierungsschlüssel erfolgreich gespeichert wurde. Bestätigen Sie bitte diese Meldung

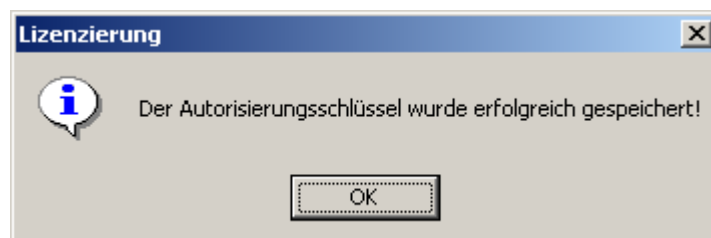

Sie haben nun adecc **Eazzy StarSell 2.1** erfolgreich lizenziert und können mit Ihrer Arbeit beginnen.