

08.06.2006

adecc StarSell 2006, Teil 1

Wir haben vor einigen Tagen die überarbeitete Version 3.1.0.9 bereitgestellt, nun gibt es plötzlich Gerüchte über neue Planungen seitens der **adecc**. Erstmal, natürlich werden wir auch in Zukunft weiterarbeiten, und unsere Software um neue Eigenschaften erweitern und damit auch verbessern. Auch wenn wir eine leistungsfähige Lösung anbieten, wird es immer wieder neue Ideen geben, so zum Beispiel die Spur der Empfehlungen zu verfolgen. Diese Eigenschaft wurde tatsächlich sogar schon umgesetzt und wird in der zukünftigen Variante enthalten sein. Wann diese erscheinen wird, wissen sogar wir noch nicht, auf jeden Fall nicht mehr in 2006.

Was verbirgt sich also hinter den Gerüchten zum Thema **adecc StarSell 2006**? Wir haben uns überlegt, wie wir unser Programm ergänzen können, und wir haben zugehört, wenn unsere Kunden, Interessenten und Geschäftspartner mit uns geredet haben. Dabei sind uns mehrere Probleme aufgefallen, und wir haben versucht hierfür Lösungen zu finden. Im Mai gab es einen Partnertreff in Berlin, hier wurden diese Ideen ebenfalls ausgiebig diskutiert.

Ein Problem war sicherlich die fehlende Anbindung an Microsoft Outlook. Dieses Programm ist eine sehr gute Adressverwaltung und ein einfacher Terminplaner, durch die Verfügbarkeit der Daten auf mobilen Endgeräten sicher besonders interessant für Sie als Distributor. Da Microsoft Office eine sehr hohe Verbreitung hat, nutzen auch mehr als 50% unserer Kunden diese Software. In größeren Firmen spielt Microsoft Outlook außerdem als Client für Microsoft Exchange eine besondere Bedeutung.

Zwar kann **adecc StarSell** wesentlich mehr, es ist eben keine einfache Adressverwaltung, sondern ein echtes CRM- Tool, aber unser Programm wäre zu umfangreich für die mobilen Geräte. Für eine erfolgreiche Arbeit müssten Sie also die Daten doppelt verwalten, was sicher auch einige unserer Kunden praktizieren. Auch wir denken, dass dieses nicht in Ihrem Sinne sein kann, die Eigenschaften beider Programme bräuchten Sie gemeinsam.



Deshalb führen wir in wenigen Tagen ein zusätzliches Programm ein. Unter dem Namen „**adecc StarSell for Outlook**“ wird diese StarSell- Zusatzsoftware die die Kontakte, Aufgaben und Termine zwischen **adecc StarSell** und Microsoft Outlook synchronisieren kann, angeboten. Dadurch können die Daten natürlich auch ex- oder importiert werden.



Uns ist es egal, ob Sie bisher nur mit Outlook gearbeitet haben, und jetzt zusätzlich unsere Software **adecce StarSell** verwenden wollen, oder ob Sie bereits Ihre Daten in **adecce StarSell** haben, und jetzt parallel mit Outlook arbeiten werden.

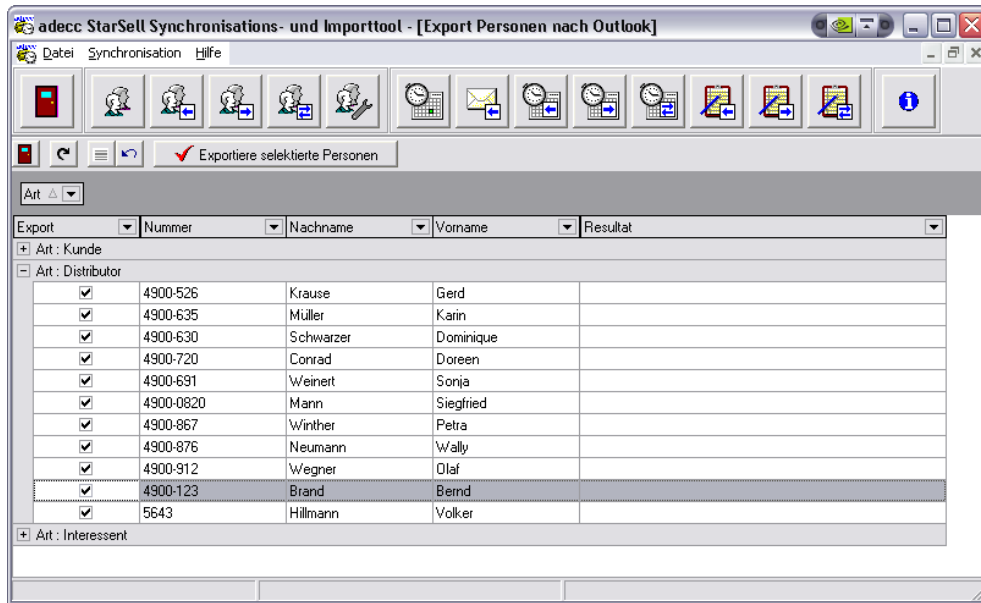

Sie können Daten anfangs sowohl exportieren (Ihre Daten lagen bisher in unserer Software **adecce StarSell** und sollen jetzt in Outlook verfügbar sein) oder importiert werden (Ihre Daten lagen bisher in Outlook). Beim Export werden die Outlook- Daten zusätzlich angereichert, so stehen die wichtigsten Daten von **adecce StarSell** auch in Outlook zur Verfügung, sie finden diese bei den Outlook- Kontakten auf der Seite „Alle Felder“.

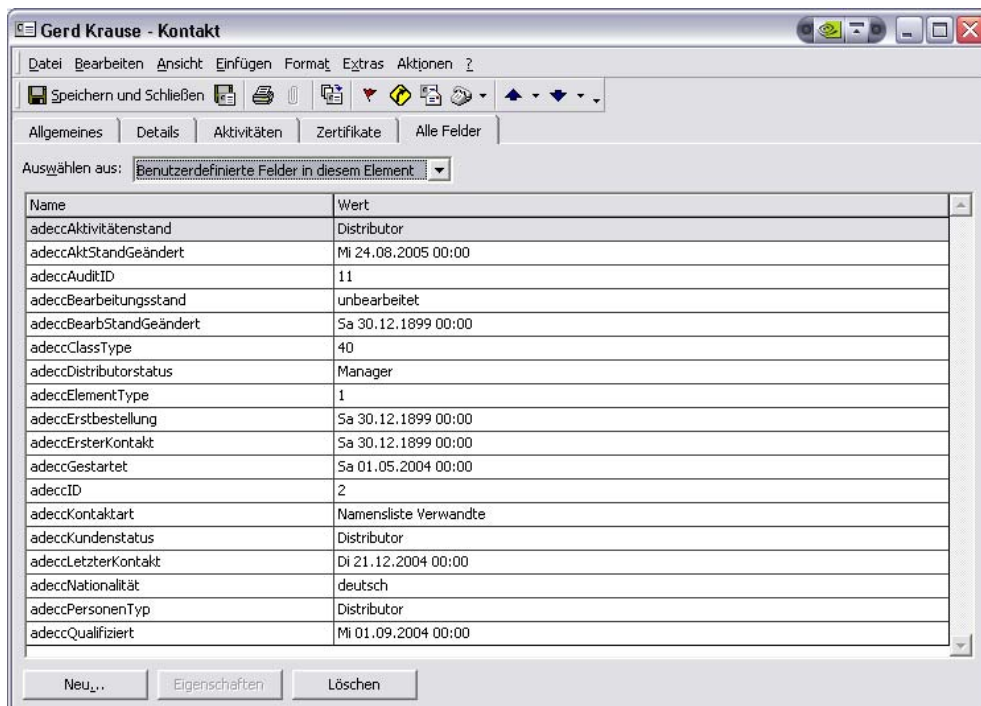

Außerdem können Sie die Daten in beliebige Outlook- Kontakt- Ordner exportieren, natürlich auch in gemeinsam genutzte Ordner (öffentliche Ordner). Standardmäßig



ordnet das Programm dann die StarSell- Daten zu entsprechenden Outlook- Feldern. Für jeden Export können Sie aber individuell festlegen, wie die Daten von StarSell mit denen von Outlook verbunden werden (z.B. Hauptadresse StarSell -> Geschäftsadresse Outlook). Diese Einstellungen werden für jedes Element gespeichert, so dass dieses später genauso synchronisiert werden kann.

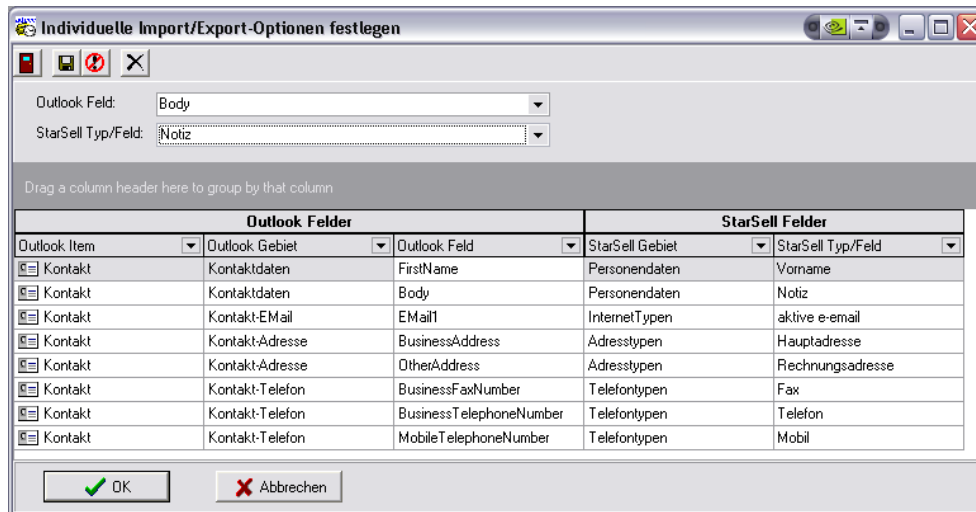

Wenn Sie Daten aus Microsoft Outlook importieren, können Sie bereits wesentliche Eigenschaften von **adec** StarSell festlegen, sei es die Personenart, aber auch die Kontaktdaten (Kontaktart, Datum, Bearbeitungsstand, ...).

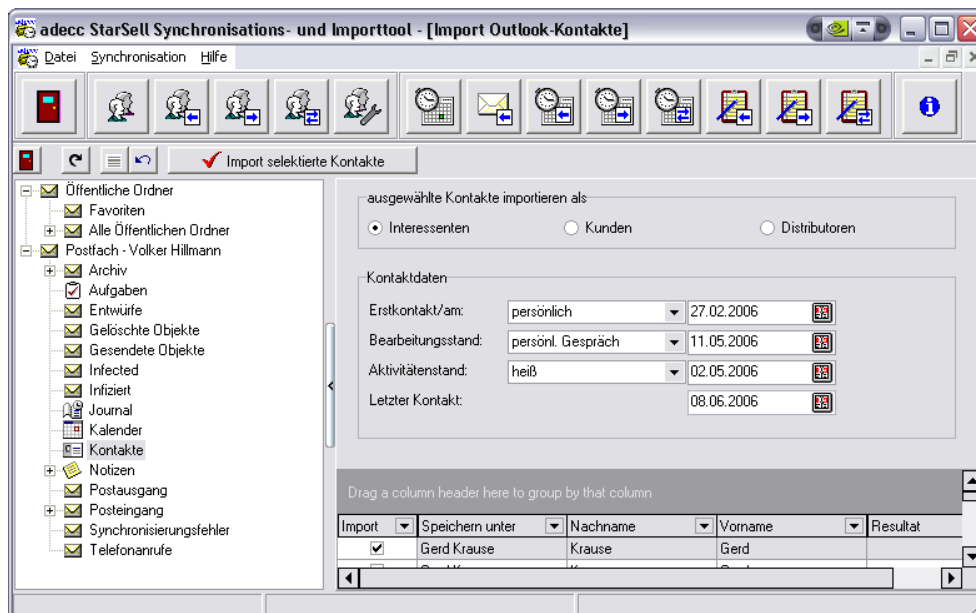

Parallel wird zu jedem Import ein Termin vom Typ „Outlook Import“ angelegt, in dem alle Kontakte als Teilnehmer hinterlegt sind, so dass sie diese Daten in **adec** StarSell leicht wiederfinden und entsprechend nachbearbeiten können. Wenn Sie jetzt Daten ändern, egal ob in Microsoft Outlook oder in **adec** StarSell, die Daten können mit diesem neuen Programm synchron gehalten werden.



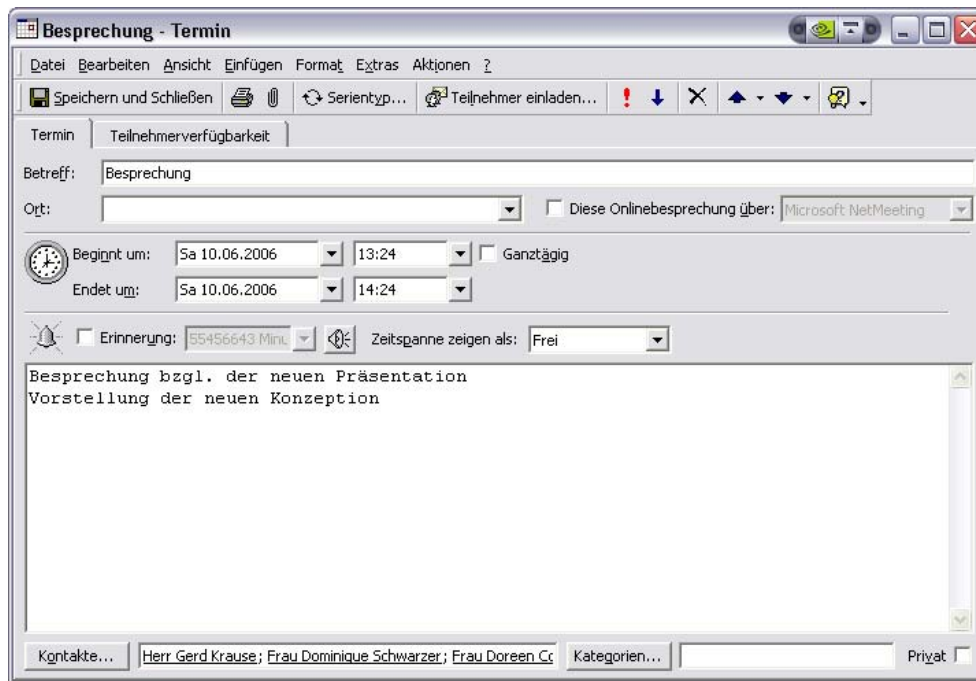

Wenn Sie Termine nach Microsoft Outlook exportieren, werden im Outlook- Termin die Teilnehmer (falls diese vorher ebenfalls nach Outlook exportiert wurden) als Kontakte hinterlegt. Damit haben Sie auch innerhalb von Microsoft Outlook eine bessere Übersicht über die Termine.

Diese Verknüpfungen werden dann auch bei den Kontakten selber, auf der Seite „Alle Aktivitäten“ sichtbar. Und, natürlich können Sie, wenn Sie unterwegs sind, die Termine in Microsoft Outlook auch bearbeiten, die Änderungen können Sie anschließend wieder über die Synchronisation nach StarSell übernehmen. Neuangelegte Termine importieren Sie dann einfach.

Von Beginn an verfügte **adec StarSell** über eine Schnittstelle, um Emails direkt aus dem Programm heraus zu verschicken, diese sogar entsprechend personalisiert, so dass fast alle Personendaten in Textschablonen der Emails zur Verfügung stehen. Aber die eingehenden Emails mussten, wenn man die Daten in StarSell hinterlegen wollte, manuell kopiert werden. Die Anlagen, wenn Sie diese in der internen Dokumentverwaltung hinterlegen wollten mussten ebenfalls erzeugt werden. Das neue Synchronisationstool bietet daher die Möglichkeit, Emails aus Outlook heraus zu importieren, die Anlagen werden dabei automatisch kopiert, neue Dokumenteinträge erzeugt und diese mit den Email- Einträgen verknüpft.



Ist Ihnen das neue „Look and Feel“ des Programmes schon aufgefallen? Nicht nur optisch besser, die neue Oberfläche bietet auch sehr viele nützliche Funktionen.

Wir werden schrittweise beginnen, mit künftigen Versionen die „alte“ StarSell- Oberfläche zu überarbeiten und auf die neue umzustellen. So geben wir ihnen zukünftig noch mehr Möglichkeiten in die Hand. So können Sie in dem Synchronisationstool quasi einen Blick in die StarSell- Zukunft werfen. Im folgenden Bild sehen sie zum Beispiel die Terminansicht.

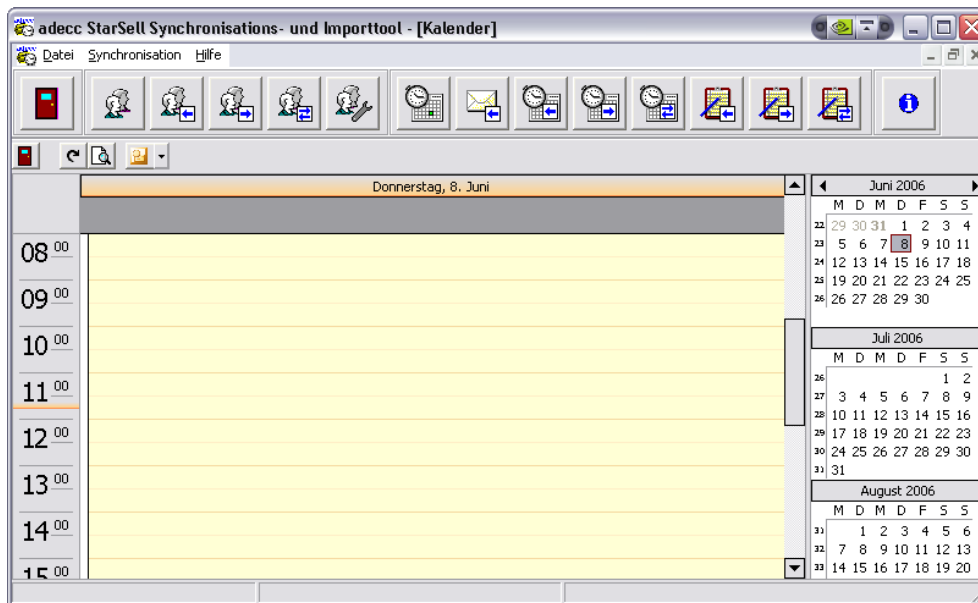

Wir sind überzeugt, mit diesem Tool einen weiteren Schritt in die richtige Richtung zu gehen, und Ihnen als Distributoren ein leistungsstarkes Werkzeug bereitzustellen, um noch effizienter zu arbeiten. Wenn Sie Interesse haben, melden Sie sich bitte per Email (starSell@adecce-systemhaus.de) bei uns, wir schicken Ihnen gerne weitere Informationen. In den nächsten Tagen wird das Programm dann lieferbar sein, der Preis beträgt voraussichtlich 100,00 Euro.

Dieses ist ein Punkt, die wir innerhalb der **adecce StarSell 2006** Initiative umgesetzt haben. Aber wir hören hier nicht auf. So starten wir über den Sommer in drei neue Projekte, diese allerdings speziell für FLP™- Distributoren. Diese sollen adecce StarSell für Sie als Distributor, insbesondere wenn Sie am Ausbau Ihrer Struktur arbeiten, interessanter machen und natürlich wollen wir das Produkt „**adecce StarSell**“ und die Firma **adecce Systemhaus GmbH** bekannter machen. In unserem nächsten Newsletter erfahren Sie mehr über diese Projekte.

Ihr adecce-Team!

Haben Sie weitere Fragen oder Anregungen? Unter der E-Mail-Adresse

starsell@adecce-systemhaus.de

stehen wir Ihnen jederzeit gern zur Verfügung!

